

	[kg]	Núm. art.
<b>Puntal Doka Eurex 20 top 150</b> Largo: 92 - 150 cm	8,0	586096000
<b>Puntal Doka Eurex 20 top 250</b> Largo: 148 - 250 cm	12,7	586086400
<b>Puntal Doka Eurex 20 top 300</b> Largo: 173 - 300 cm	14,3	586087400
<b>Puntal Doka Eurex 20 top 350</b> Largo: 198 - 350 cm	17,4	586088400
<b>Puntal Doka Eurex 20 top 400</b> Largo: 223 - 400 cm	21,6	586089400
<b>Puntal Doka Eurex 20 top 550</b> Largo: 298 - 550 cm	32,3	586090400
<b>Puntal Doka Eurex 20 top 700</b> Largo: 383 - 700 cm	48,0	586139000

Doka-Deckenstütze Eurex 20 top galvanizado

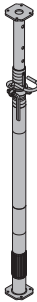

<b>Puntal Doka Eurex 30 top 250</b> Largo: 148 - 250 cm	12,8	586092400
<b>Puntal Doka Eurex 30 top 300</b> Largo: 173 - 300 cm	16,4	586093400
<b>Puntal Doka Eurex 30 top 350</b> Largo: 198 - 350 cm	20,7	586094400
<b>Puntal Doka Eurex 30 top 400</b> Largo: 223 - 400 cm	24,6	586095400
<b>Puntal Doka Eurex 30 top 450</b> Largo: 248 - 450 cm	29,1	586119400
<b>Puntal Doka Eurex 30 top 550</b> Largo: 303 - 550 cm	38,6	586129000

Doka-Deckenstütze Eurex 30 top galvanizado

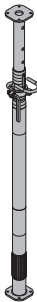

<b>Trípode plegable top</b> Stützbein top	12,0	586155500
--	------	-----------

galvanizado  
Alto: 80 cm  
Estado de la entrega: plegado



<b>Trípode plegable 1,20m</b> Stützbein 1,20m	20,7	586145000
--	------	-----------

galvanizado  
Alto: 120 cm  
Estado de la entrega: plegado



<b>Cabeza de descimbrado H20</b> Absenkkopf H20	6,1	586174000
--	-----	-----------

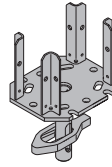

galvanizado  
Largo: 25 cm  
Ancho: 20 cm  
Alto: 38 cm

<b>Cabeza de cuatro vías H20</b> Vierwegkopf H20	4,0	586170000
---	-----	-----------

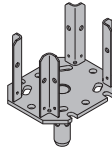

galvanizado  
Largo: 25 cm  
Ancho: 20 cm  
Alto: 33 cm

<b>Perno de resorte 16mm</b> Federbolzen 16mm	0,25	582528000
--	------	-----------



galvanizado  
Largo: 15 cm

<b>Cabeza de soporte H20 DF</b> Haltekopf H20 DF	0,77	586179000
---	------	-----------



galvanizado  
Largo: 19 cm  
Ancho: 11 cm  
Alto: 8 cm

<b>Cabezal en U 12,5cm</b> Kopfgabel 12,5cm	1,2	586171000
--	-----	-----------

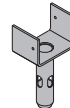

galvanizado  
Alto: 23 cm

<b>Cuña de arriostamiento B</b> Verschwertungsklammer B	1,4	586195000
--	-----	-----------

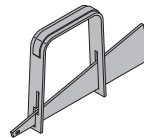

barnizado en azul  
Largo: 36 cm

<b>Tensor de sopanda 5,00m</b> Zurrgurt 5,00m	2,8	586018000
--	-----	-----------

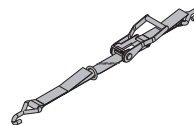

amarillo

<b>Anclaje rápido Doka 16x125mm</b> Doka-Expressanker 16x125mm	0,31	588631000
---	------	-----------



galvanizado  
Largo: 18 cm  
¡Observar las instrucciones de montaje!

<b>Espiral Doka 16mm</b> Doka-Coil 16mm	0,009	588633000
--	-------	-----------



galvanizado  
Diámetro: 1,6 cm

**Gancho de elevación**

Kranöse

**6,2 580460000**galvanizado  
Alto: 59 cm**Escuadra de tape universal 30cm**

Universal-Abschalwinkel 30cm

**1,0 586232000**galvanizado  
Alto: 21 cm**SopORTE viga 20**

Balkenzwinge 20

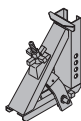
**6,9 586148000**galvanizado  
Largo: 30 cm  
Alto: 35 cm**Extensión para vigas 60cm**

Balkenaufsatz 60cm

**4,4 586149000**

galvanizado

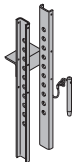
**Mordaza para tapes Doka**

Doka-Deckenabschallemme

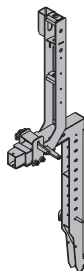
**12,5 586239000**galvanizado  
Alto: 137 cm**Zapato tape**

Abschalschuh

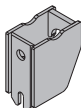
**1,6 586257000**galvanizado  
Alto: 13,5 cm**Anclaje tape 15,0 15-40cm**

Abschalanker 15,0 15-40cm

**0,91 586258000**galvanizado  
Largo: 55 cm**Tapón para anclaje universal R20/25**

Kombi Ankerstopfen R20/25

**0,003 588180000**azul  
Diámetro: 3 cm**Tapón para chapa de compensación R25**

Ausgleichsblechstopfen R25

**[kg] Núm. art.****0,003 588187000**negro  
Diámetro: 3 cm**Escalera de plataforma 0,97m**

Podesttreppe 0,97m

**25,0 586555000**aluminio  
Ancho: 120 cm  
¡Preste atención a los reglamentos técnicos de seguridad nacionales!**Andamio móvil DF**

Mobilgerüst DF

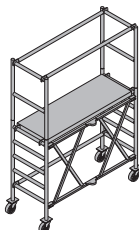
**44,0 586157000**aluminio  
Largo: 185 cm  
Ancho: 80 cm  
Alto: 255 cm  
Estado de la entrega: plegado  
Observe las instrucciones de servicio.**Andamio móvil Z**

Fahrgerüst Z

compuesto por:

- (A) Marco de sujeción Z 1,00m **6,7 586016000**
- (B) Marco de sujeción Z 2,00m **11,3 586017000**
- (C) Marco para barandilla Z 1,00m **4,1 586021000**
- (D) Barandilla Z 1,80m **6,5 586022000**
- (E) Plataforma Z con tapa 1,80m **17,5 586023000**
- (F) Plataforma Z sin tapa 1,80m **17,0 586024000**
- (G) Borde transversal Z 1,35m **4,0 586025000**
- (H) Borde longitudinal Z 1,80m **5,1 586026000**
- (I) Diagonal Z 2,00m **3,0 586027000**
- (J) Horizontal Z 1,80m **2,8 586028000**
- (K) Pescante triangular Z **5,3 586029000**  
(sin ilustración)
- (L) Rodillo dirigitivo Z D200mm **7,1 586030000**
- (M) Peldaño de entrada Z **2,5 586031000**
- (N) Diagonal plataforma Z **2,5 586032000**  
(sin ilustración)
- (O) Contrapeso Z **10,0 586033000**  
(sin ilustración)

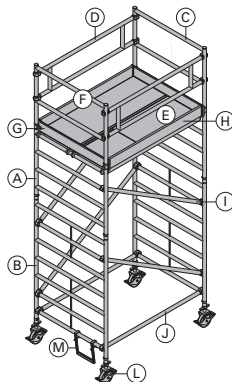
aluminio  
Véase las instrucciones de montaje y de uso.**Llave universal**

Universal-Lösewerkzeug

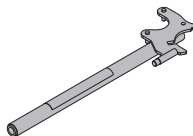
**3,7 582768000**galvanizado  
Largo: 75,5 cm

[kg] Núm. art.

**Pinza de montaje de aluminio H20**

Alu-Trägergabel H20

**2,4 586182000**

aluminio  
recubrimiento de pulverizado amarillo  
Largo: 176 cm

**Soporte de vigas secundarias 1**

Soporte de vigas secundarias 2

Querträgersicherung

**1,6 586196000****2,1 586197000**

galvanizado  
Alto: 38,7 cm

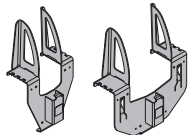
**Viga Doka I tec 20 3,90m**

Viga Doka I tec 20 4,50m

Viga Doka I tec 20 4,90m

Viga Doka I tec 20 5,35m

Viga Doka I tec 20 5,90m

Doka-Träger I tec 20

**21,8 188007000****25,2 188008000****27,4 188009000****30,0 188013000****33,0 188010000**

barnizado en amarillo  
barnizado en gris

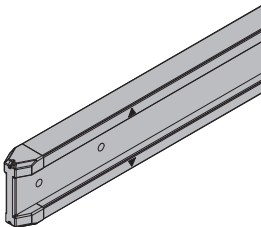
**Viga Doka H20 top N 2,65m**

Viga Doka H20 top N 2,90m

Viga Doka H20 top N 3,30m

Doka-Träger H20 top N

**13,8 189013000****15,0 189014000****17,0 189015000**

barnizado en amarillo

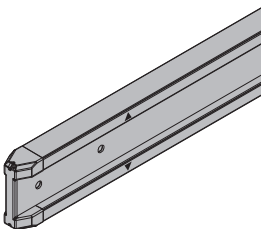
**Viga Doka H20 top P 2,65m**

Viga Doka H20 top P 2,90m

Viga Doka H20 top P 3,30m

Doka-Träger H20 top P

**14,3 189703000****15,6 189704000****17,7 189705000**

barnizado en amarillo

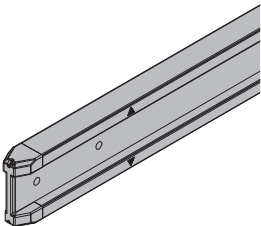
**Panel ProFrame 21mm 200/50cm**

Panel ProFrame 21mm 200/50cm BS

Panel ProFrame 21mm 250/50cm

Panel ProFrame 21mm 250/50cm BS

ProFrame-Paneel 21

**11,0 186118000****11,0 186118100****13,8 186117000****13,8 186117100****Panel ProFrame 27mm 200/50cm****Panel ProFrame 27mm 200/50cm BS****Panel ProFrame 27mm 250/50cm****Panel ProFrame 27mm 250/50cm BS**

ProFrame-Paneel 27

**13,5 187178000****13,5 187178100****16,9 187177000****16,9 187177100****Arnés Doka**

Doka-Sicherheitsgeschirr

**3,6 583022000**

Observe las instrucciones de servicio.

CE

**Sistemas de seguridad Doka**

Plataformas de trabajo y de protección, protección contra caídas y escaleras se encuentran en el capítulo "Sistemas de seguridad Doka".