

|  | [kg] | Artikel nr. |
|--|------|-------------|
| <b>Escora Doka Eurex 20 top 150</b><br>comprimento: 92 - 150 cm  | 8,0  | 586096000   |
| <b>Escora Doka Eurex 20 top 250</b><br>comprimento: 148 - 250 cm | 12,7 | 586086400   |
| <b>Escora Doka Eurex 20 top 300</b><br>comprimento: 173 - 300 cm | 14,3 | 586087400   |
| <b>Escora Doka Eurex 20 top 350</b><br>comprimento: 198 - 350 cm | 17,4 | 586088400   |
| <b>Escora Doka Eurex 20 top 400</b><br>comprimento: 223 - 400 cm | 21,6 | 586089400   |
| <b>Escora Doka Eurex 20 top 550</b><br>comprimento: 298 - 550 cm | 32,3 | 586090400   |
| <b>Escora Doka Eurex 20 top 700</b><br>comprimento: 383 - 700 cm | 48,0 | 586139000   |

Doka floor prop Eurex 20 top

galvanizado



|  |      |           |
|--|------|-----------|
| <b>Escora Doka Eurex 30 top 250</b><br>comprimento: 148 - 250 cm | 12,8 | 586092400 |
| <b>Escora Doka Eurex 30 top 300</b><br>comprimento: 173 - 300 cm | 16,4 | 586093400 |
| <b>Escora Doka Eurex 30 top 350</b><br>comprimento: 198 - 350 cm | 20,7 | 586094400 |
| <b>Escora Doka Eurex 30 top 400</b><br>comprimento: 223 - 400 cm | 24,6 | 586095400 |
| <b>Escora Doka Eurex 30 top 450</b><br>comprimento: 248 - 450 cm | 29,1 | 586119400 |
| <b>Escora Doka Eurex 30 top 550</b><br>comprimento: 303 - 550 cm | 38,6 | 586129000 |

Doka floor prop Eurex 30 top

galvanizado

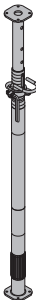

|  |      |           |
|--|------|-----------|
| <b>Tripé removível top</b><br>Removable folding tripod top | 12,0 | 586155500 |
|--|------|-----------|

galvanizado  
altura: 80 cm  
Estado de fornecimento: fechado



|  |      |           |
|--|------|-----------|
| <b>Tripé removível 1,20m</b><br>Removable folding tripod 1.20m | 20,7 | 586145000 |
|--|------|-----------|

galvanizado  
altura: 120 cm  
Estado de fornecimento: fechado



|  | [kg] | Artikel nr. |
|--|------|-------------|
| <b>Cabeça múltipla H20 rebaixável</b><br>Lowering head H20 | 6,1  | 586174000   |

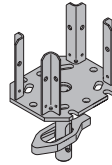

galvanizado  
comprimento: 25 cm  
largura: 20 cm  
altura: 38 cm

|  |     |           |
|--|-----|-----------|
| <b>Cabeça múltipla H20</b><br>4-way head H20 | 4,0 | 586170000 |
|--|-----|-----------|

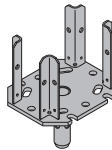

galvanizado  
comprimento: 25 cm  
largura: 20 cm  
altura: 33 cm

|   |      |           |
|---|------|-----------|
| <b>Pino com pinça 16mm</b><br>Spring locked connecting pin 16mm | 0,25 | 582528000 |
|---|------|-----------|



galvanizado  
comprimento: 15 cm

|  |      |           |
|--|------|-----------|
| <b>Cabeça simples H20 DF</b><br>Supporting head H20 DF | 0,77 | 586179000 |
|--|------|-----------|



galvanizado  
comprimento: 19 cm  
largura: 11 cm  
altura: 8 cm

|   |     |           |
|---|-----|-----------|
| <b>Cabeça U 12,5cm</b><br>U-head 12.5cm | 1,2 | 586171000 |
|---|-----|-----------|

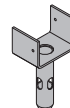

galvanizado  
altura: 23 cm

|   |     |           |
|---|-----|-----------|
| <b>Cunha para contraventamento B</b><br>Bracing clamp B | 1,4 | 586195000 |
|---|-----|-----------|

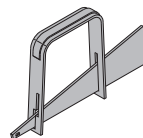

pintado de azul  
comprimento: 36 cm

|  |     |           |
|--|-----|-----------|
| <b>Cinta de amarrar 5,00m</b><br>Lashing strap 5.00m | 2,8 | 586018000 |
|--|-----|-----------|

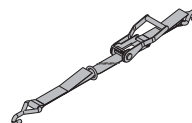

amarelo

|   |      |           |
|---|------|-----------|
| <b>Ancoragem expressa Doka 16x125mm</b><br>Doka express anchor 16x125mm | 0,31 | 588631000 |
|---|------|-----------|



galvanizado  
comprimento: 18 cm  
Atenção às instruções de montagem!

|  |       |           |
|--|-------|-----------|
| <b>Bucha espiral Doka 16mm</b><br>Doka coil 16mm | 0,009 | 588633000 |
|--|-------|-----------|



galvanizado  
diâmetro: 1,6 cm

[kg] Artikel nr.

**Gancho para içamento**

Lifting bracket

**6,2 580460000**galvanizado  
altura: 59 cm**Suporte de fechamento de laje universal 30cm**

Universal end-shutter support 30cm

**1,0 586232000**galvanizado  
altura: 21 cm**Gravata de viga 20**

Beam forming support 20

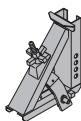
**6,9 586148000**galvanizado  
comprimento: 30 cm  
altura: 35 cm**Extensão de gravata de viga H20 60cm**

Extension for beam forming support 60cm

**4,4 586149000**

galvanizado

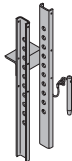
**Grampo de fechamento de laje Doka**

Doka floor end-shutter clamp

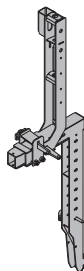
**12,5 586239000**galvanizado  
altura: 137 cm**Base para grampo de fechamento de laje**

End-shutter shoe

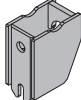
**1,6 586257000**galvanizado  
altura: 13,5 cm**Parafuso de ancoragem 15,0 15-40cm para laje**

End-shutter tie rod 15.0 15-40cm

**0,91 586258000**galvanizado  
comprimento: 55 cm**Tampão de ancoragem universal R20/25**

Universal plug R20/25

**0,003 588180000**azul  
diâmetro: 3 cm**Tampão para junta de compensação R25**

Plug for closure plate R25

**0,003 588187000**preto  
diâmetro: 3 cm**Plataforma inicial de escadas 0,97m**

Platform stairway 0.97m

**25,0 586555000**alumínio  
largura: 120 cm  
Atenção para as normas de seguranças locais!**Andaime móvel DF**

Wheel-around scaffold DF

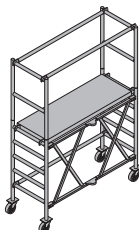
**44,0 586157000**alumínio  
comprimento: 185 cm  
largura: 80 cm  
altura: 255 cm  
Estado de fornecimento: dobrado  
Atenção às instruções de serviço!**Torre de andaime móvel Z**

Mobile scaffold tower Z

Constituído por:

- (A) Módulo acoplável Z 1,00m **6,7 586016000**
- (B) Módulo acoplável Z 2,00m **11,3 586017000**
- (C) Módulo corrimão Z 1,00m **4,1 586021000**
- (D) Montante de guarda-corpo Z 1,80m **6,5 586022000**
- (E) Plataforma Z com alçapão 1,80m **17,5 586023000**
- (F) Plataforma Z sem alçapão 1,80m **17,0 586024000**
- (G) Rodapé de fechamento Z 1,35m **4,0 586025000**
- (H) Rodapé lateral Z 1,80m **5,1 586026000**
- (I) Diagonal horizontal Z 2,00m **3,0 586027000**
- (J) Travamento horizontal Z 1,80m **2,8 586028000**
- (K) Haste triangular Z **5,3 586029000**  
(sem figura)
- (L) Roda dirigível Z D200mm **7,1 586030000**
- (M) Degrau Z **2,5 586031000**
- (N) Diagonal para plataforma Z **2,5 586032000**  
(sem figura)
- (O) Contra peso Z **10,0 586033000**  
(sem figura)

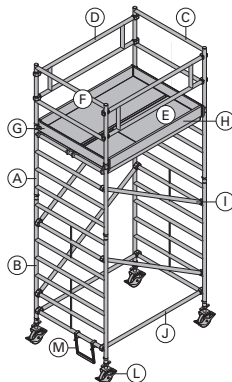
alumínio  
Ancoragem ver instruções de montagem e utilização.**Ferramenta de desmontagem universal**

Universal dismantling tool

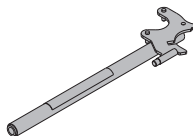
**3,7 582768000**galvanizado  
comprimento: 75,5 cm

[kg] Artikel nr.

[kg] Artikel nr.

**Garfo de montagem Alu H20**

Alu beam fork H20

**2,4 586182000**

alumínio  
revestido com pó, amarelo  
comprimento: 176 cm

**Suporte de fixação de viga secundária 1****Suporte de fixação de viga secundária 2**

Secondary-beam stabiliser

**1,6 586196000****2,1 586197000**

galvanizado  
altura: 38,7 cm

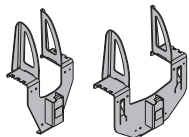
**Viga Doka I tec 20 3,90m****Viga Doka I tec 20 4,50m****Viga Doka I tec 20 4,90m****Viga Doka I tec 20 5,35m****Viga Doka I tec 20 5,90m**

Doka beam I tec 20

**21,8 188007000****25,2 188008000****27,4 188009000****30,0 188013000****33,0 188010000**

envernizado a amarelo  
envernizado a cinzento

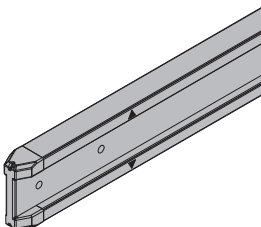
**Viga Doka H20 top N 2,65m****Viga Doka H20 top N 2,90m****Viga Doka H20 top N 3,30m**

Doka beam H20 top N

**13,8 189013000****15,0 189014000****17,0 189015000**

envernizado a amarelo

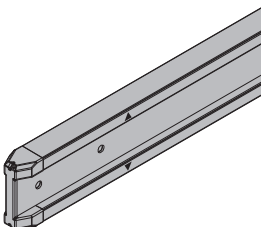
**Viga Doka H20 top P 2,65m****Viga Doka H20 top P 2,90m****Viga Doka H20 top P 3,30m**

Doka beam H20 top P

**14,3 189703000****15,6 189704000****17,7 189705000**

envernizado a amarelo

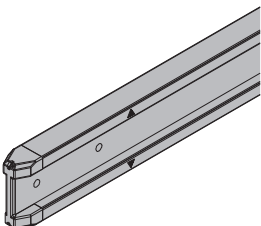
**Chapa ProFrame 21mm 200/50cm****Chapa ProFrame 21mm 200/50cm BS****Chapa ProFrame 21mm 250/50cm****Chapa ProFrame 21mm 250/50cm BS**

ProFrame panel 21

**11,0 186118000****11,0 186118100****13,8 186117000****13,8 186117100****Chapa ProFrame 27mm 200/50cm****Chapa ProFrame 27mm 200/50cm BS****Chapa ProFrame 27mm 250/50cm****Chapa ProFrame 27mm 250/50cm BS**

ProFrame panel 27

**13,5 187178000****13,5 187178100****16,9 187177000****16,9 187177100****Kit de segurança Doka**

Doka personal fall-arrest set

**3,6 583022000**

Atenção às instruções de serviço!

CE

**Doka Sistemas de segurança**

Plataformas de trabalho e protecção, segurança e acesso encontra no capítulo "Sistemas-Segurança-Doka"